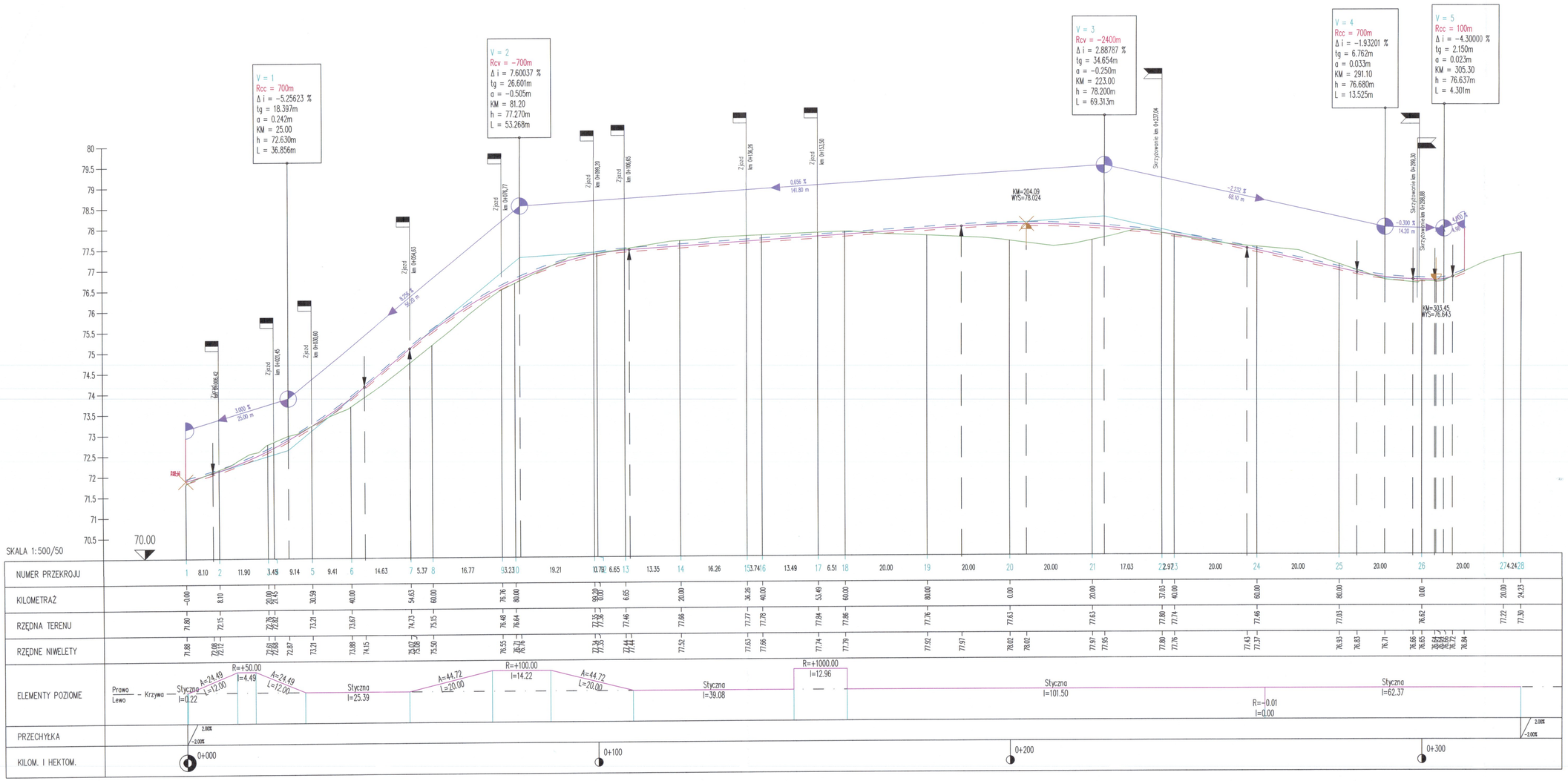

LEGENDA:

- Istniejący teren
- Projektowana niweleta drogi
- Projektowane styczne niwelety
- Projektowana krawędź lewa jezdni
- Projektowana krawędź prawa jezdni
- Projektowany zjazd lewy
- Projektowany zjazd prawy
- Skrzyżowanie (wlot po stronie lewej)
- Skrzyżowanie (wlot po stronie prawej)
- Najniższy punkt na odcinku projektowanej niwelety drogi
- Najwyższy punkt na odcinku projektowanej niwelety drogi

INWESTOR	Gmina Strzelce Krajeńskie al. Wolności 46 66-500 Strzelce Krajeńskie				
JEDNOSTKA PROJEKTOWA	JM PROJEKT e-mail: biuro@jmprojekt.pl tel: 95 7811831	JM PROJEKT Jakub Mańdzij ul. Wodociągowa 2b 66-500 Strzelce Krajeńskie			
TEMAT/OBIEKT	Przebudowa ul. Jesionowej w Strzelcach Krajeńskich				
ADRES	województwo: lubuskie; powiat: strzelecko-drezdenecki; gmina: Strzelce Krajeńskie; miejscowość: Strzelce Krajeńskie; jednostka ewidencyjna: Strzelce Krajeńskie - miasto, obręb: Strzelce Krajeńskie (MIASTO) Działki projektowanego pasa drogowego ul. Jesionowej: ID działki: 000464_4.0017.371; 000464_4.0017.372/1				
FAZA	PROJEKT WYKONAWCZY				
BRANŻA	DROGOWA				
FUNKCJA	IMIĘ I NAZWISKO	UPRAWNIENIA	DATA	PODPIS	
PROJEKTANT br. drogowa	mgr inż. Adam Świerczyński	upr. proj. w spec. drogowej LBS/0075/PWOD/11	01.2023		
ASYSTENT PROJEKTANTA br. drogowa	mgr inż. Andrzej Koryzna		01.2023		
RYSUNEK	NIWELETA DROGI				
DATA: 01.2023	SKALA: 1:500/50	NR RYSUNKU: D-4	ARKUSZ RYSUNKU: 1		